山陰海岸ジオパーク・トレイルマップ
San'in Kaigan Geopark Trail Map

コース 21

https://sanin-geo.jp/play/geotrail/

ジオパークとは、ダイナミックな地球の活動がよくわかる地質や景観が、大切にまもられ、教育や持続可能な開発に活用されている地域のことです。

9/12

【山陰海岸ジオパークトレイルの魅力】

コースセブンは「深わたり」、街つなぐトレイル」。このトレイルでは海岸線のリーンをつなぎ、山陰海岸ジオパークの基本な自然の風景、日本海に育まれた豊かの風景・歴史文化といった日本海沿岸の原風景を楽しむことができます。砂丘海岸、岩石海岸、砂丘、登山道など、多様な道 を歩くことができるのが特徴です。

【トレイルを歩くときの心得】

①自然を大切に ②ごみはすべて持ち帰る ③地域住民の生活に入らない ④無理はしない ⑤挨拶をかわそう

【注意！】

①山道では転落のおそれのある所もあります。ご自分の体力に応じ無理のない行動をしてください。
②日暮れ時に山に入ると道迷いの危険があります。早めの行動をこころがけましょう。
③一部熊出没情報があります。万が一に備えて、ヘッドライトを持参するなど安心です。
④自然現象の雨天時は滑りやすくなり転倒などの事故に注意してください。
⑤山道では野生動物や特に猪等の出没に注意してください。
⑥砂丘や海岸などは日陰がないので、長く続くコースもありますので、十分な水分を持ち、熱中症には注意してください。
⑦冬期は積雪により、通行止めなどの情報を事前に確認してください。
⑧高波注意報等発令時の海岸への歩行は、波をかぶったり砂がさらわれて危険な場合があります。

[問い合わせ先]
山陰海岸ジオパーク推進協議会
〒669-0025 兵庫県豊岡市祥雲寺 7-11
電話 0796-26-3781 FAX 0796-26-3785
URL http://sanin-geo.jp/

unesco Global Geopark

山陰海岸ジオパーク

コースの外れ目は このシールが目印

10cm

2023年（令和5年）7月発行

分類	コース	区間	市町	難易度	距離	高低差	目安歩行時間
	1	青谷駅～鳥取市鳥取砂丘交流館 鳥取市歴史と文化の里	鳥取市	3	16.0km	約367m	約5:00分
	2	鳥取砂丘鳥取市歴史と文化の里 鳥取市歴史・民俗資料館	鳥取市	3	9.7km	約224m	約3:30分
	3	鳥取砂丘～浦富海岸	鳥取市	3	18.3km	約316m	約7:00分
	4	浦富海岸～網代漁港	鳥取市	2	9.5km	約185m	約3:00分
	5	網代漁港～餘部橋梁	鳥取市	2	7.1km	約165m	約2:00分
	6	餘部橋梁～鎧の里	鳥取市	3	3.3km	約229m	約1:00分
	7	鎧の里～浜坂駅	新温泉町	2	3.9km	約290m	約45分
	8	浜坂駅～諸寄海岸	新温泉町	1	4.1km	約104m	約1:00分
	9	諸寄海岸～居組漁港	新温泉町	2	4.6km	約104m	約1:00分
	10	居組漁港～湯村温泉	新温泉町	2	5.8km	約115m	約1:30分
	11	湯村温泉～居組漁港	新温泉町	1	4.6km	約100m	約90分
	12	居組漁港～湯村温泉	新温泉町	4	10.4km	約245m	約2:00分
	13	居組漁港～竹野海岸	新温泉町	4	21.4km	約333m	約4:50分
	14	竹野海岸～網代漁港	豊岡市	2	8.5km	約150m	約90分
	15	網代漁港～城崎温泉	豊岡市	2	8.5km	約122m	約1:80分
	16	城崎温泉～しおかぜ街道	豊岡市	4	10.0km	約145m	約2:00分
	17	しおかぜ街道～佐津駅	豊岡市	2	2.8km	約135m	約70分
	18	佐津駅～佐津海	豊岡市	3	13.1km	約84m	約2:10分
	19	佐津海～北但海岸	豊岡市	3	9.5km	約160m	約1:50分
	20	北但海岸～城崎マリンワールド（ガイドセンター）	豊岡市	3	12.6km	約163m	約2:00分
	21	城崎マリンワールド（ガイドセンター）～小天橋	豊岡市・京丹後市	2	6.5km	約110m	約1:30分
	22	小天橋～浜詰ふるさと村キャンプ場	京丹後市	3	11.9km	約150m	約2:60分
	23	浜詰ふるさと村キャンプ場～八丁浜シーサイドパーク	京丹後市	1	4.2km	約54m	約90分
	24	八丁浜シーサイドパーク～琴引浜鳥取砂丘キャンプ場	京丹後市	3	10.7km	約23m	約2:20分
	25	琴引浜鳥取砂丘キャンプ場～道の駅くみたんくみたん丹後	京丹後市	2	9.9km	約145m	約2:00分
	26	道の駅くみたんくみたん丹後～高盛オートキャンプ場	京丹後市	2	9.9km	約83m	約1:80分
	27	高盛オートキャンプ場～浜ヶ崎駅前広場	京丹後市	2	9km	約93m	約1:80分
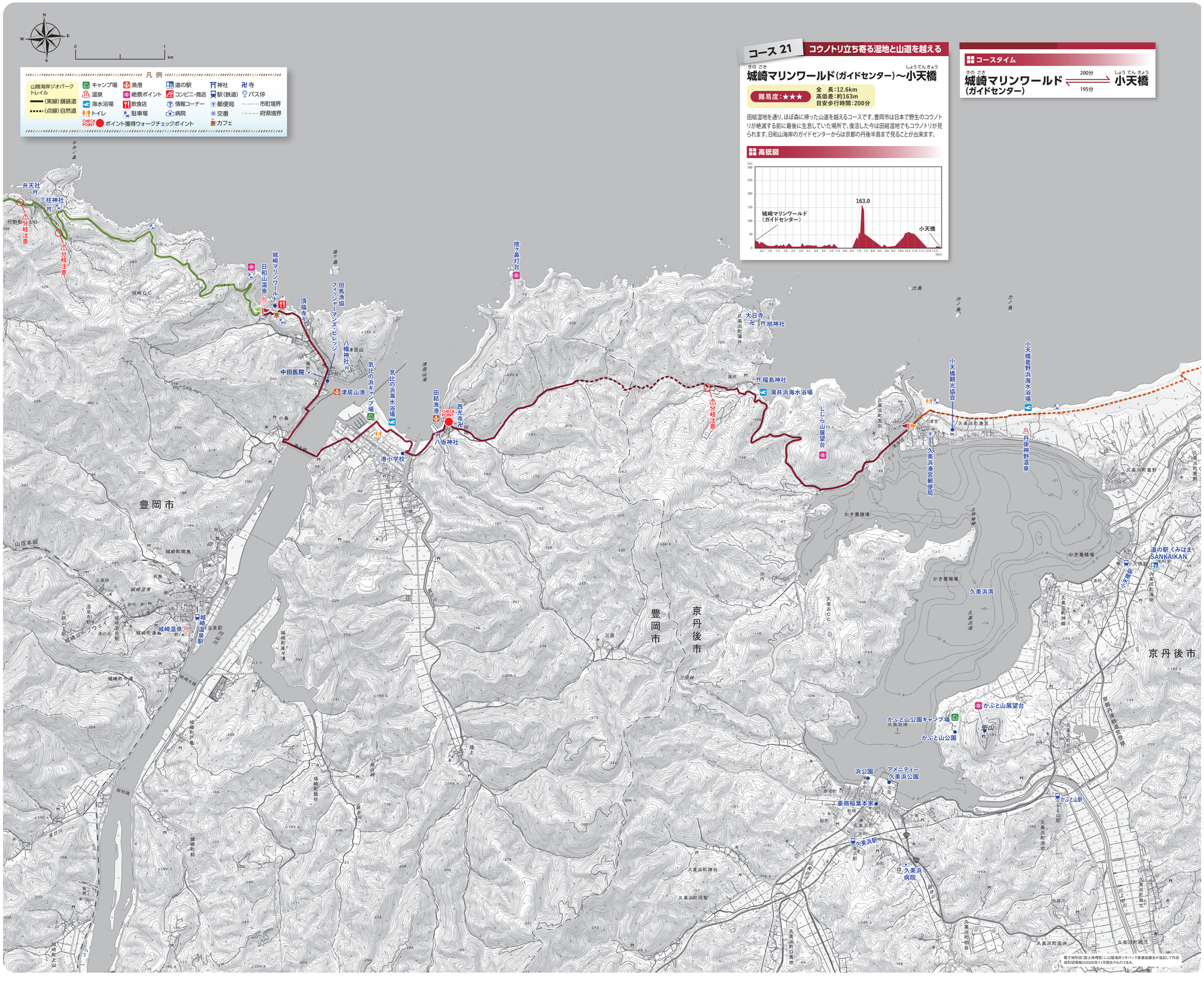
難易度改訂：2021年1月