山陰海岸ジオパークトレイルマップ
San'in Kaigan Geopark Trail Map

コース 24, 25



ジオパークとは、ダイナミックな地球の活動がよくわかる地質や地層が、大切にうけつがれ、教育や持続可能な開発に活用されている領域のことです。

https://sanin-geo.jp/play/geotrail/

(11/12)

【山陰海岸ジオパークトレイルの魅力】

コンセプトは「歩かない、街づくりトレイル」。このトレイルでは海岸線の風景、日本海に育まれた豊かな食、悠久の歴史、民俗文化といった日本海沿岸の原風景を楽しむことができます。砂丘、登山道など、多様な道 を歩くことができるのが特徴です。

【トレイルを歩くときの心得】

①自然を大切に ②ごみはすべて持ち帰る ③地域住民の敷地に入らない ④集落を通過するときは静かに歩く ⑤無理はしない

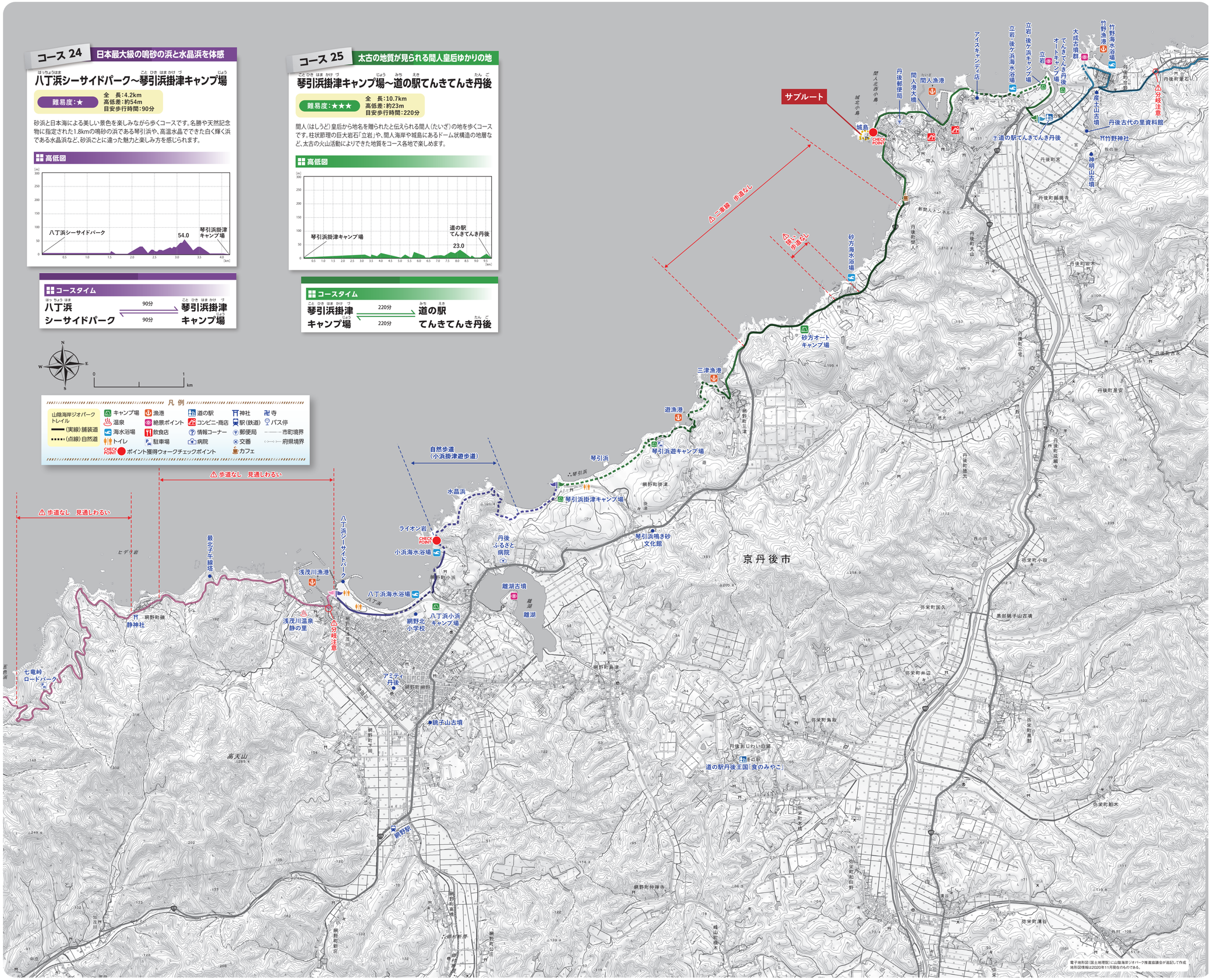
【注意！！】

①山道では転落の恐れのある所もありますので、無理をせず、体力に応じ無理のない行動を心がけましょう。万が一に備えヘッドライトを持参すると安心です。
②日暮れ時には山に入るのは避けましょう。暗くなると道が分かりにくくなります。
③一部熊が生息する地域があります。熊よけの鈴を必ず携帯しましょう。
④自然道は雨天時には滑りやすくなり非常に危険ですので、十分な装備で歩いてください。
⑤山道では野生動物(特に蜂や熊)へ近づかないでください。
⑥砂丘や海岸などは日陰がない場所も多くありますので、十分な水分を持ち、熱中症にはご注意ください。
⑦冬期は積雪により通行困難な箇所があります。
⑧波浪注意報等発令時の海岸への歩行は、波をかぶったり砂がさらわれて危険な場所がありますのでご注意ください。

【問い合わせ先】
山陰海岸ジオパーク推進協議会
〒668-0025 兵庫県豊岡市幸町7-11
電話 0796-26-3777 FAX 0796-26-3785
URL:http://sanin-geo.jp/

ユニバーサルデザインフォントを採用しています。

2023年(令和5年)7月発行


サブルート
CHECK POINT
城島
二重線 歩道なし
破線 歩道なし
砂方海水浴場
砂方オートキャンプ場
三津漁港
遊漁港
琴引浜遊キャンプ場
琴引浜
琴引浜
琴引浜掛津キャンプ場
自然歩道
(小浜掛津遊歩道)
水晶浜
ライオン岩
CHECK POINT
小浜海水浴場
琴引浜鳴き砂
文化館
丹後
ふるさと
病院
京丹後市
歩道なし 見通しわるい
歩道なし 見通しわるい
最北子午線塔
ヒデリ岩
八丁浜シーサイドパーク
浅茂川漁港
浅茂川温泉
静の里
分岐注意
網野町網
静神社
八丁浜海水浴場
八丁浜小浜
キャンプ場
網野北
小学校
離湖古墳
離湖
七竜峠
ロードパーク
アミティ
丹後
網野町
銚子山古墳
網野駅
高天山
弥栄町
道の駅
「食のみやこ」
丹後王国
弥栄町
黒部銚子山古墳
弥栄町
黒部
弥栄町
船木
弥栄町
溝谷
網野町
新庄
網野町
浅茂川
網野町
小浜
網野町
三津
網野町
掛津
網野町
下岡
網野町
網野
網野町
善王寺
網野町
浜詰
網野町
木津
網野町
下岡
網野町
三津
網野町
掛津
網野町
小浜
網野町
浅茂川
網野町
新庄