山陰海岸ジオパーク・トレイルマップ
San'in Kaigan Geopark Trail Map

https://sanin-geo.jp/play/geotrail/

ジオパークとは、ダイナミックな地球の活動がよくわかる地質や風景、大切に守られ、教育や持続可能な開発に活用されている地域のことです。

9/12

山陰海岸ジオパークトレイルの魅力!

コンセプトは「落ちたり、寄ったり、日本海に育まれた豊かの風景・・・歴史文化といった日本海沿岸の風景を楽しむことができます。砂丘海岸、岩石海岸、砂丘、登山道など・多様な道 を歩くことができるのが特徴です。

【トレイルを歩くときのお願】

①自然を大切に ②ごみはすべて持ち帰る ③地域住民の農地に入らない ④海岸を安全に ⑤無理はしない

【注意!】

① 山道では転落の恐れのある所もありますので、農鳥靴を目安に、体力に応じ無理のない行動を。
② 日暮れ時に山に入るのは道迷いの危険があります。早めの行動をこころがけましょう。
③ 一部登山では携帯電話の電波が届かないエリアがあります。
④ 自然道は雨天時に滑りやすくなりますので、ご注意ください。
⑤ 山道では野生動物（特に蛇）等に注意ください。
⑥ 砂丘や海岸などは日陰がない場所も多くて、十分な水分を持ち、熱中症には、ご注意ください。
⑦ 冬期は積雪により、通行止めや又は通行困難な箇所があります。
⑧ 波浪注意報等発令時の海岸への歩行は、波をかぶったり砂がさらわれて危険な場合があります。ご注意ください。

【問い合わせ先】
山陰海岸ジオパーク推進協議会
〒669-6305 兵庫県豊岡市竹野町切浜字宮ノ下 2-1
電話 0796-36-3785 FAX 0796-36-3785
URL: http://sanin-geo.jp/

2021年（令和3年）1月発行

コースタイプの目は
このページの目印

コース21 駅コース コウノトリ立ち寄る湿地と山道を越える

城崎マリンワールド（ガイドセンター）～小天橋

難易度：★★★

全　長：12.6km
高低差：約163m
目安歩行時間：200分

田結湿地を通り、ほぼ森に帰った山道を越えるコースです。豊岡市は日本で野生のコウノトリが絶滅する前に最後に生息していた場所で、復活した今は田結湿地でもコウノトリが見られます。日和山海岸のガイドセンターからは京都の丹後半島まで見ることが出来ます。

コースタイム

城崎マリンワールド（ガイドセンター） 200分 → 小天橋
小天橋 → 城崎マリンワールド（ガイドセンター） 195分

高低図

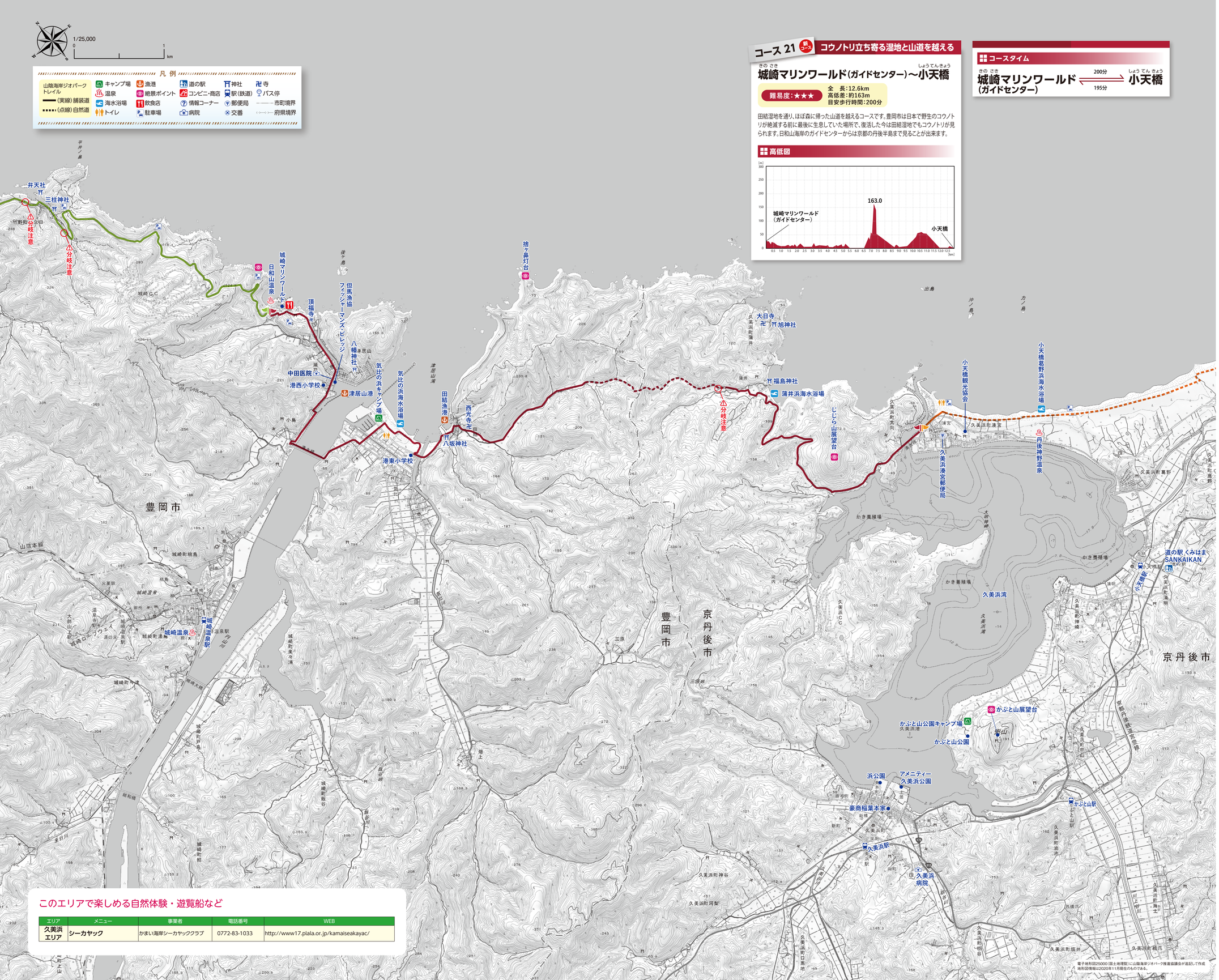
1/25,000
0
1
km
凡例
山陰海岸ジオパークトレイル
（実線）舗装道
（点線）自然道
キャンプ場
温泉
海水浴場
トイレ
漁港
絶景ポイント
飲食店
駐車場
道の駅
コンビニ・商店
情報コーナー
病院
神社
駅（鉄道）
郵便局
交番
寺
バス停
市町境界
府県境界
弁天社
三柱神社
分岐注意
城崎マリンワールド
日和山温泉
但馬漁協
フィッシャーマンズビレッジ
頂福寺
八幡神社
中田医院
港西小学校
津居山港
気比の浜キャンプ場
気比の浜海水浴場
田結漁港
西光寺
八坂神社
港東小学校
捨ヶ鼻灯台
大日寺
旭神社
福島神社
蒲井浜海水浴場
じじら山展望台
小天橋観光協会
久美浜湾宮郵便局
小天橋葛野浜海水浴場
丹後神野温泉
道の駅 くみはま SANKAIKAN
久美浜湾
かぶと山展望台
かぶと山公園キャンプ場
かぶと山公園
浜公園
アメニティー久美浜公園
豪商稲葉本家
かぶと山駅
久美浜駅
久美浜病院
城崎温泉駅
城崎温泉
豊岡市
京丹後市
山陰本線
城崎町城崎
城崎町湯島
城崎町桃島
城崎町戸島
城崎町今津
城崎町新谷
城崎町結
城崎町々浦
城崎町荒木
城崎町畑
城崎町三原
城崎町湯
城崎町上山
畑上
久美浜町神谷
久美浜町河梨
久美浜町口馬地
久美浜町蒲井
久美浜町神野
久美浜町葛野
久美浜町根谷
久美浜町坂井
久美浜町橋爪
久美浜町海士
久美浜町海士
かき養殖場
久美浜湾
久美浜湾
久美浜湾