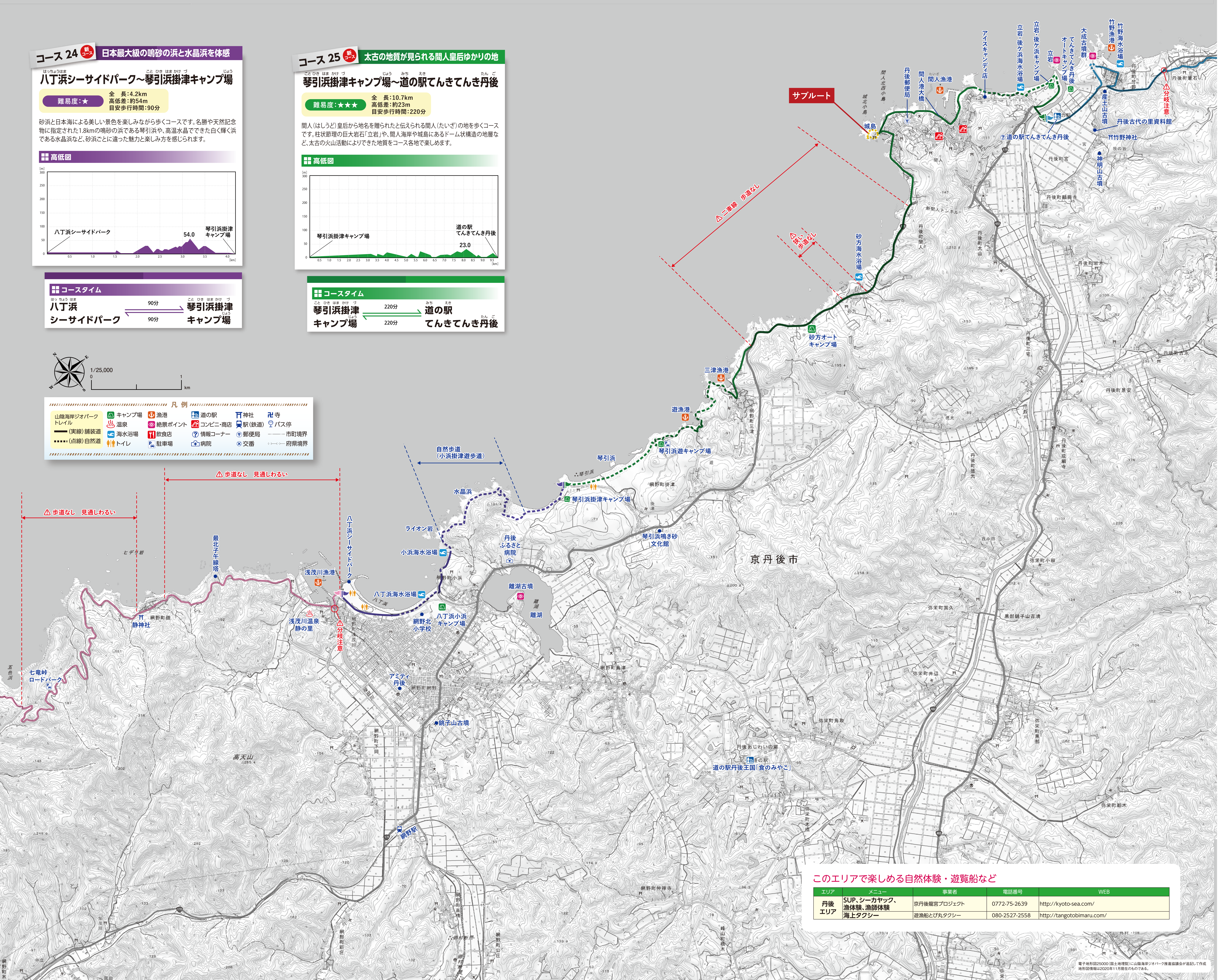

コース24 新コース 日本最大級の鳴砂の浜と水晶浜を体感

八丁浜シーサイドパーク～琴引浜掛津キャンプ場

難易度：★

全　長：4.2km
高低差：約54m
目安歩行時間：90分

砂浜と日本海による美しい景色を楽しみながら歩くコースです。名勝や天然記念物に指定された1.8kmの鳴砂の浜である琴引浜や、高温水晶でできた白く輝く浜である水晶浜など、砂浜ごとに違った魅力と楽しみ方を感じられます。

高低図

（八丁浜シーサイドパーク → 琴引浜掛津キャンプ場、最高 54.0m、[m] 0–300、[km] 0.5–4.0）

コースタイム

八丁浜シーサイドパーク ⇄ 琴引浜掛津キャンプ場（90分／90分）

コース25 新コース 太古の地質が見られる間人皇后ゆかりの地

琴引浜掛津キャンプ場～道の駅てんきてんき丹後

難易度：★★★

全　長：10.7km
高低差：約23m
目安歩行時間：220分

間人（はしうど）皇后から地名を贈られたと伝えられる間人（たいざ）の地を歩くコースです。柱状節理の巨大岩石「立岩」や、間人海岸や城島にあるドーム状構造の地層など、太古の火山活動によりできた地質をコース各地で楽しめます。

高低図

（琴引浜掛津キャンプ場 → 道の駅てんきてんき丹後、最高 23.0m、[m] 0–300、[km] 0.5–9.5）

コースタイム

琴引浜掛津キャンプ場 ⇄ 道の駅てんきてんき丹後（220分／220分）

このエリアで楽しめる自然体験・遊覧船など

エリア	メニュー	事業者	電話番号	WEB
丹後エリア	SUP、シーカヤック、漁体験、漁師体験	京丹後龍宮プロジェクト	0772-75-2639	http://kyoto-sea.com/
	海上タクシー	遊漁船とび丸タクシー	080-2527-2558	http://tangotobimaru.com/

電子地形図25000（国土地理院）に山陰海岸ジオパーク推進協議会が追記して作成
地形図情報は2020年11月現在のものである。

山陰海岸ジオパーク・トレイル・マップ
San' in Kaigan Geopark Trail Map

United Nations Educational, Scientific and Cultural Organization ・ San'in Kaigan UNESCO Global Geopark

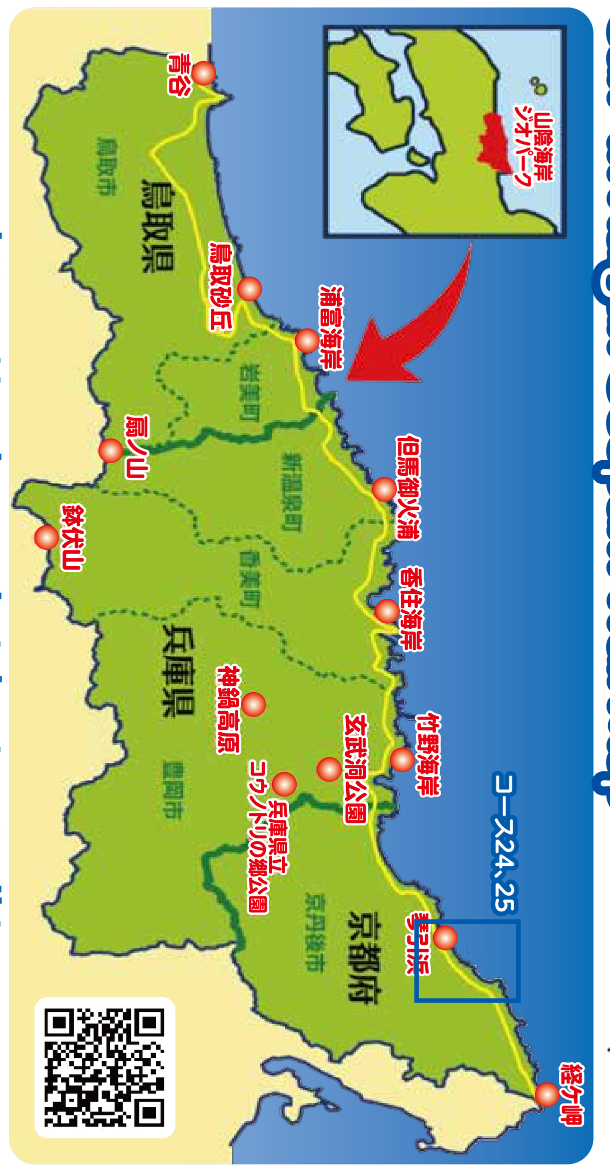

https://sanin-geo.jp/play/geotrail/

ジオパークとは、ダイナミックな地球の活動がよくわかる地質や景観が、大切に守られ、教育や持続可能な開発に活用されている地域のことです。

【山陰海岸ジオパークトレイルの魅力】

コンセプトは「海わたり、街つなぐトレイル」。このトレイルでは海岸線のルートをつなぎ、山陰海岸ジオパークの雄大な自然の風景、日本海に育まれた漁村の風景・歴史文化といった日本海沿岸の原風景を楽しむことができます。砂丘海岸、岩石海岸、砂丘、登山道など“多様な道”を歩くことができるのが特徴です。

【トレイルを歩くときの心得】

①自然を大切に　②ごみはすべて持ち帰る　③地域住民の敷地に入らない　④挨拶を交わそう　⑤無理はしない

【注意！】

①山道では転落の恐れのある所もありますので「難易度」を目安に、体力に応じ無理のない計画を立ててください。
②日暮れ時に山に入るのは道迷いの危険がありますのでやめ、早めの行動を心がけましょう。万が一に備え、ヘッドライトを持参すると安心です。
③一部地域では携帯電話の電波が届かないエリアがあります。
④自然道は雨天時は滑りやすくなりますのでご注意ください。
⑤山道では野生動物（特に猪や熊）やハチにご注意ください。
⑥砂丘や海岸など日陰がない道が長く続くコースもありますので、十分な水分を持ち、熱中症にはご注意ください。
⑦冬期は積雪により、通行止め又は歩行困難な箇所があります。
⑧波浪注意報等発令時の海岸べりの歩行は、波をかぶったり砂がさらわれて危険な場合がありますのでご注意ください。

【問い合わせ先】
山陰海岸ジオパーク推進協議会
〒668-0025 兵庫県豊岡市幸町7-11
電話 0796-26-3783 ／ FAX 0796-26-3785
URL:http://sanin-geo.jp/

コースの分かれ目はこのシールが目印（10cm）

2021年（令和3年）1月発行

分冊	コース	区間	市町	難易度	全長	高低差	目安歩行時間
1	1	青谷駅～鳥取市鹿野往来交流館 童里夢	鳥取市	3	16.0km	約67m	約300分
	2	鳥取市鹿野往来交流館 童里夢～吉岡温泉	鳥取市	3	9.7km	約224m	約130分
2	3	吉岡温泉～鳥取駅	鳥取市	2	11.0km	約16m	約170分
3	4	鳥取駅～久松山～摩尼寺	鳥取市	4	8.3km	約280m	約190分
	5	摩尼寺～多鯰ヶ池～鳥取砂丘西側休憩舎	鳥取市	2	9.0km	約163m	約120分
	6	鳥取砂丘西側休憩舎～鳥取砂丘～岩戸海岸いさりび広場	鳥取市	2	7.1km	約70m	約100分
4	7	岩戸海岸いさりび広場～大谷海岸～浦富海岸島めぐり遊覧船乗り場	鳥取市～岩美町	3	3.5km	約229m	約120分
	8	浦富海岸島めぐり遊覧船乗り場～網代～鴨ヶ磯～城原海岸駐車場	岩美町	2	3.9km	約90m	約90分
	9	城原海岸駐車場～牧谷～山陰海岸ジオパーク海と大地の自然館	岩美町	1	4.1km	約45m	約100分
	10	山陰海岸ジオパーク海と大地の自然館～大羽尾～東浜駅	岩美町	2	4.6km	約104m	約100分
	11	東浜駅～居組駐在所	岩美町～新温泉町	2	5.8km	約115m	約130分
5	12	居組駐在所～諸寄漁港	新温泉町	1	4.6km	約100m	約90分
	13	諸寄漁港～城山～観音山～相応峰寺	新温泉町	4	10.4km	約245m	約220分
6	14	相応峰寺～道の駅あまるべ	新温泉町～香美町	4	21.4km	約332m	約450分
	15	道の駅あまるべ～鎧駅	香美町	2	2.8km	約150m	約80分
7	16	鎧駅～しおかぜ香苑	香美町	2	8.5km	約122m	約180分
	17	しおかぜ香苑～柴山駅	香美町	4	10.0km	約145m	約200分
	18	柴山駅～佐津駅	香美町	2	2.8km	約135m	約70分
8	19	佐津駅～北前館	香美町～豊岡市	3	13.1km	約84m	約210分
	20	北前館～城崎マリンワールド（ガイドセンター）	豊岡市	2	9.5km	約160m	約150分
9	21	城崎マリンワールド（ガイドセンター）～小天橋	豊岡市～京丹後市	3	12.6km	約163m	約200分
10	22	小天橋～浜詰夕日ヶ浦キャンプ場	京丹後市	2	6.5km	約10m	約130分
	23	浜詰夕日ヶ浦キャンプ場～八丁浜シーサイドパーク	京丹後市	3	11.9km	約150m	約260分
11	24	八丁浜シーサイドパーク～琴引浜掛津キャンプ場	京丹後市	1	4.2km	約54m	約90分
	25	琴引浜掛津キャンプ場～道の駅てんきてんき丹後	京丹後市	3	10.7km	約23m	約220分
12	26	道の駅てんきてんき丹後～高嶋オートキャンプ場	京丹後市	2	9.9km	約145m	約200分
	27	高嶋オートキャンプ場～経ケ岬駐車場	京丹後市	2	9km	約83m	約180分

難易度改訂：2021年1月