山陰海岸ジオパーク・トレイルマップ
San'in Kaigan Geopark Trail Map

コース 21

https://sanin-geo.jp/play/geotrail/

ジオパークとは、ダイナミックな地球の活動がよくわかる地質や地形が、大切にまもられ、教育や持続可能な開発に活用されている地域のことです。

9/12

【山陰海岸ジオパークトレイルの魅力】

コースセブンは「深わたり」、街つなぐトレイル」。このトレイルでは海岸線のリアスの美しさや、日本海に面された豊かな自然、歴史文化といった日本海沿岸の原風景を楽しむことができます。砂丘海岸、岩石海岸、砂丘、登山道など、多様な道を歩くことができるのが特徴です。

【トレイルを歩くときのお心得】

①自然を大切に　②ごみはすべて持ち帰る　③地域住民の農地に入らない　④挨拶を交わそう　⑤無理はしない

【注意！】

①山道では転落のおそれのある所があります。ご自分の体力に応じ無理のない行動を。
②日暮れ時に山に入るのは避けましょう。夜間の行動をさけましょう。
③一部路地では建物間隔が狭く、車の通行ができない箇所があります。
④無断駐車禁止。ルールを守りましょう。
⑤山道では野生動物（特に猪）に遭遇することがあります。
⑥砂丘や海岸などは日陰がない道が長く続くコースもあります。十分な水分を持ち、熱中症には注意ください。
⑦本州最北端部にあり、最近は、冬期の海岸へ波が高くなり、海岸線が通行禁止となる場合があります。
⑧高波注意報等発令時の海岸への歩行は、波をかぶったり砂がさらわれて危険な場所がありますのでご注意ください。

【問い合わせ先】
山陰海岸ジオパーク推進協議会
〒669-6025 兵庫県豊岡市祥雲寺町 7-11
電話 0796-26-3785
URL:http://sanin-geo.jp/

unesco Global Geopark

山陰海岸ジオパーク

コースの分かれ目はこの看板が目印

10cm

2023年（令和5年）7月発行

全体 コース	区間	市町	難易度	距離	標高差	目安歩行時間
1	青谷町～鳥取市浜坂付近の国道 鳥取砂丘	鳥取市	3	16.0km	約86m	約3.00分
2	鳥取市浜坂付近～国道9号	鳥取市	3	9.7km	約224m	約1.30分
3	鳥取市～岩美町	鳥取市	3	11.9km	約316m	約1.70分
4	鳥取市～岩美町～浦富海岸	鳥取市	2	8.3km	約238m	約1.50分
5	鳥取市～岩美町～浦富海岸	鳥取市	2	7.1km	約165m	約1.20分
6	鳥取市～岩美町～浦富海岸	鳥取市	3	3.3km	約220m	約1.00分
7	浦富海岸～岩美町	岩美町	3	3.3km	約290m	約0.50分
8	浦富海岸～岩美町	岩美町	2	3.9km	約245m	約0.50分
9	浦富海岸～岩美町～岩美町	岩美町	1	4.1km	約104m	約0.50分
10	浦富海岸～岩美町～岩美町	岩美町	2	4.6km	約104m	約0.50分
11	山陰海岸ジオパーク西ルート岩美町～岩美町	岩美町～新温泉町	2	5.6km	約115m	約1.30分
12	新温泉町～新温泉町	新温泉町	1	4.6km	約100m	約0.50分
13	諸寄海岸～諸寄～諸寄山～諸寄海岸	新温泉町	4	10.4km	約245m	約2.20分
14	相応峠～諸寄～諸寄海岸	新温泉町～香美町	4	21.4km	約332m	約4.50分
15	道の駅香美さべ～新温泉	香美町	2	2.8km	約150m	約0.50分
16	新温泉～しおかぜ香美	香美町	2	8.5km	約122m	約1.80分
17	しおかぜ香美～美山駅	香美町	4	10.0km	約145m	約2.00分
18	美山駅～佐津駅	香美町	2	2.8km	約135m	約0.70分
19	佐津駅～佐津駅	香美町～豊岡市	3	13.1km	約84m	約2.10分
20	北前船～城崎マリンワールド（ガイドセンター）～小天橋	豊岡市	2	9.5km	約160m	約1.50分
21	城崎マリンワールド（ガイドセンター）～小天橋	豊岡市～京丹後市	3	12.6km	約163m	約2.00分
22	小天橋～浜詰ダウン浜キャンプ場	京丹後市	2	6.5km	約10m	約1.30分
23	浜詰ダウン浜キャンプ場～八丁浜シーサイドパーク	京丹後市	3	11.9km	約150m	約2.60分
24	八丁浜シーサイドパーク～琴引浜鳥取キャンプ場	京丹後市	1	4.2km	約54m	約90分
25	琴引浜鳥取キャンプ場～道の駅くみはまSANKAIKAN	京丹後市	3	10.7km	約23m	約2.20分
26	道の駅くみはまSANKAIKAN～京丹後市	京丹後市	2	9.9km	約145m	約2.00分
27	京丹後市～トレッキングセンター～琴引浜鳥取キャンプ場	京丹後市	2	9km	約83m	約1.80分

難易度改訂：2021年1月

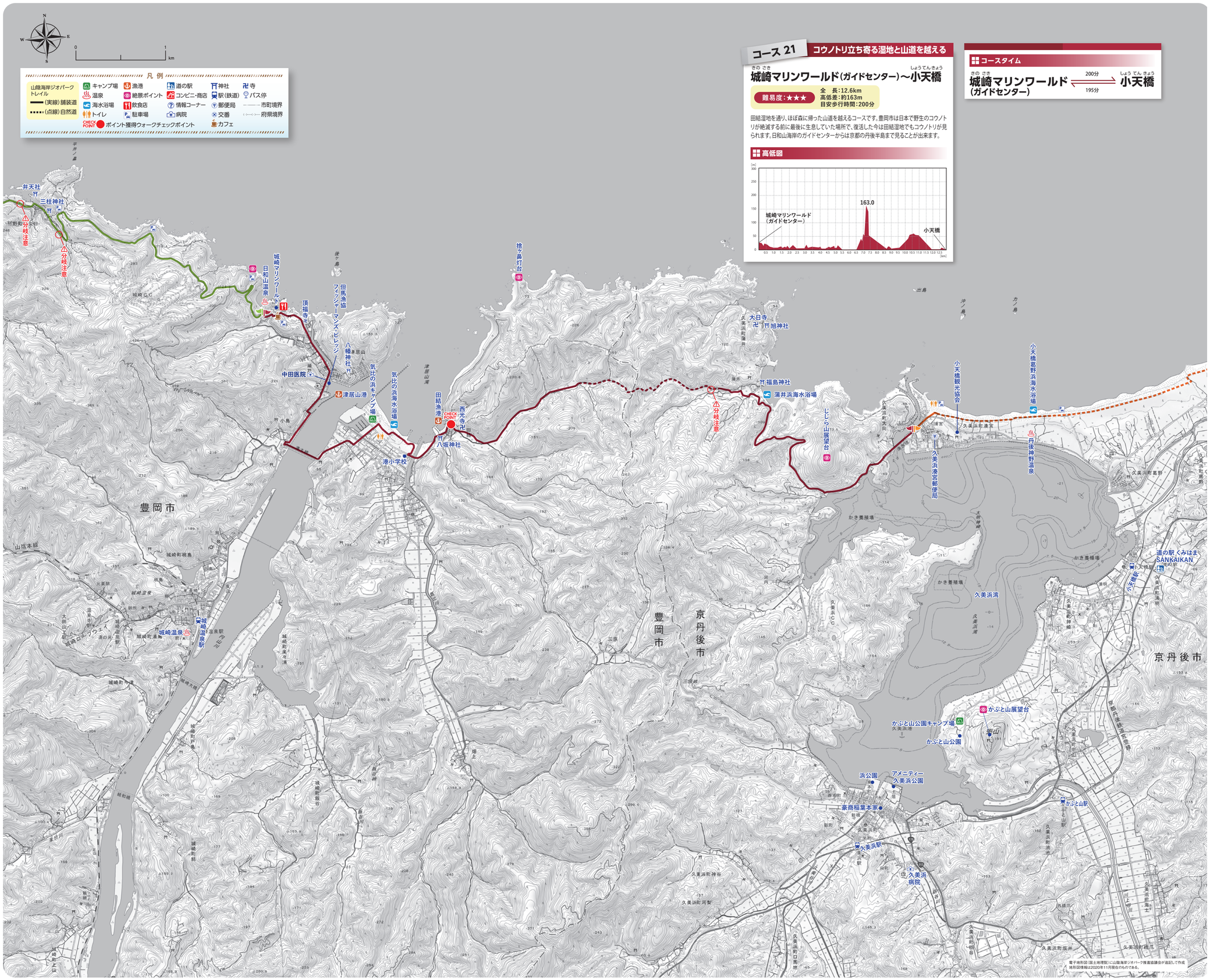
凡例
山陰海岸ジオパークトレイル
（実線）舗装道
（点線）自然道
海水浴場
トイレ
キャンプ場
温泉
絶景ポイント
飲食店
駐車場
ポイント獲得ウォークチェックポイント
漁港
道の駅
コンビニ・商店
情報コーナー
郵便局
病院
交番
カフェ
神社
駅（鉄道）
バス停
市町境界
府県境界
寺
コース 21
コウノトリ立ち寄る湿地と山道を越える
城崎マリンワールド（ガイドセンター）～小天橋
難易度：★★★
全　長：12.6km
高低差：約163m
目安歩行時間：200分
田結湿地を通り、ほぼ森に帰った山道を越えるコースです。豊岡市は日本で野生のコウノトリが絶滅する前に最後に生息していた場所で、復活した今は田結湿地でもコウノトリが見られます。日和山海岸のガイドセンターからは京都の丹後半島まで見ることが出来ます。
コースタイム
城崎マリンワールド（ガイドセンター）
200分
195分
小天橋
高低図
163.0
城崎マリンワールド（ガイドセンター）
小天橋
弁天社
三柱神社
分岐注意
城崎マリンワールド
日和山温泉
頂福寺
但馬漁協フィッシャーマンズビレッジ
八幡神社
中田医院
津居山港
気比の浜キャンプ場
気比の浜海水浴場
港小学校
田結漁港
西光寺
八坂神社
検ケ鼻灯台
大日寺
旭神社
福島神社
蒲井浜海水浴場
じじら山展望台
小天橋観光協会
小天橋葛野浜海水浴場
久美浜町湊宮郵便局
丹後神野浜温泉
道の駅 くみはま SANKAIKAN
久美浜湾
かぶと山展望台
かぶと山公園キャンプ場
かぶと山公園
浜公園
アメニティー久美浜公園
豪商稲葉本家
かぶと山駅
久美浜駅
久美浜病院
城崎温泉駅
豊岡市
京丹後市
山陰本線
城崎町桃島
城崎温泉
城崎町湯島
城崎町戸島
城崎町小島
城崎町飯谷
城崎町新田
城崎町高尾濱
城崎町宮内
城崎町今津
城崎町桐
城崎町桐谷
城崎町桐原
城崎町桐原谷
城崎町桐原谷口
城崎町桐原谷口
城崎町桐原谷口